

## Mietangebot

### Helle 3 - Zimmer-Wohnung in Halle, Goebenstraße 14

Adresse	33790 Halle (Westfalen) Goebenstraße 14
Wohnung	Barrierefreie helle Dreizimmer-Wohnung mit Balkon im 1. Obergeschoss eines Mehrfamilienhauses in der Nähe des Bahnhofs und Busbahnhofs Halle (Westfalen) Barrierefrei mit Aufzug erreichbar
Mieter	Die Wohnung kann nur an Menschen mit Behinderung, die vom Ambulant Unterstützten Wohnen Team der Lebenshilfe Kreisvereinigung Gütersloh e. V. betreut werden, vermietet werden. Die Vorlage eines Schwerbehindertenausweises ist erforderlich. Die Wohnung wird an zwei Personen vermietet.
Räume	2 Wohn-/Schlafräume (ca. 12 m <sup>2</sup> bzw. 14 m <sup>2</sup> ) 1 Wohnküche (ca. 14 m <sup>2</sup> ) 1 Bad mit Dusche (barrierefrei) 1 Flur 1 Balkon  Einbauküche 1 abgeschlossener Kellerraum Waschmaschinen- /Trocknerplatz in der Waschküche im Keller Fahrradabstellplatz Aufzug
Fläche	ca. 55 m <sup>2</sup>
Kaltmiete	320,00 € pro Monat
Nebenkosten- vorauszahlung	100,00 € pro Monat
Miete Einbauküche	40,00 € pro Monat
Mietbeginn	01.02.2014

Lage in der Stadt

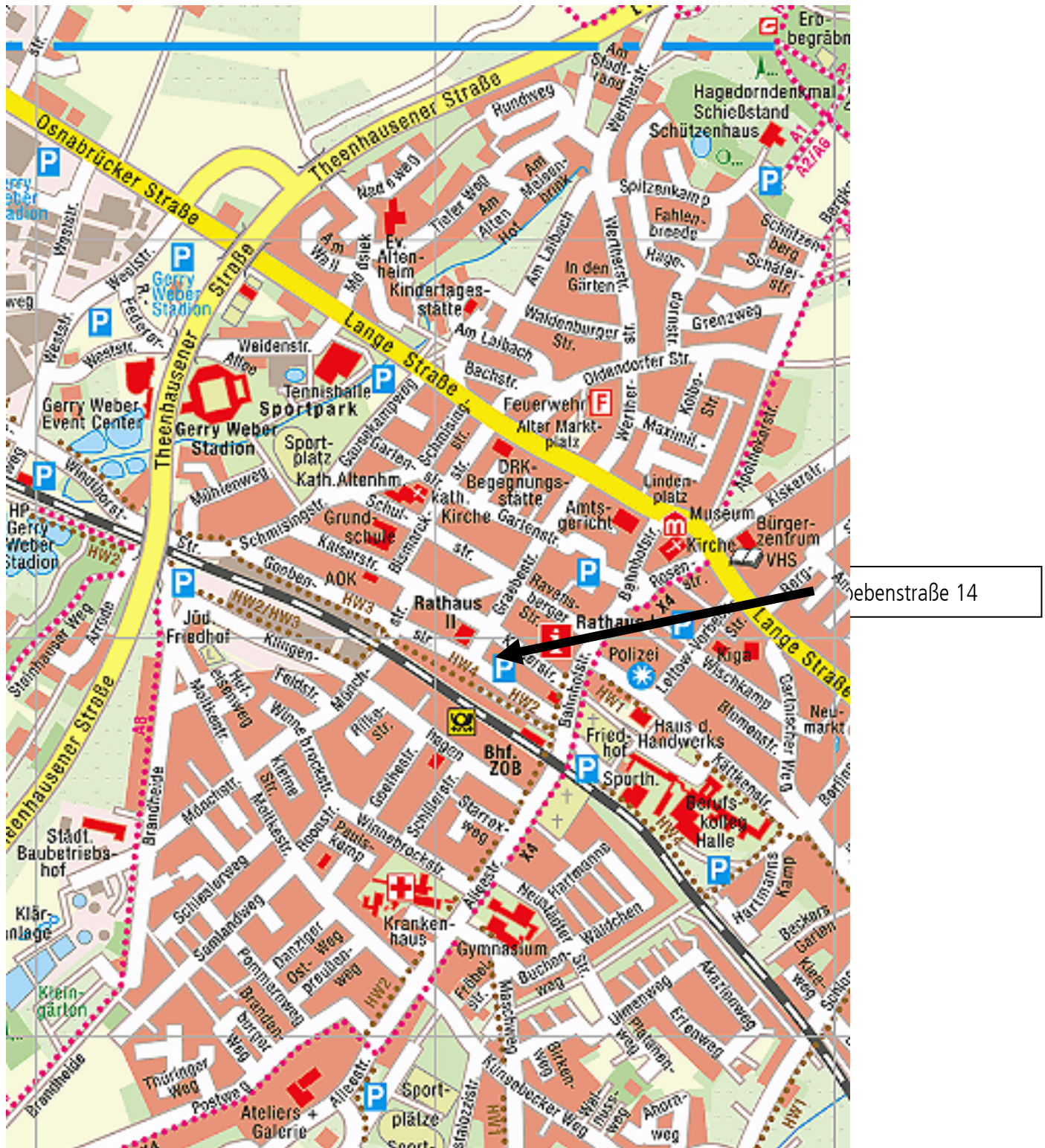

Grundriss

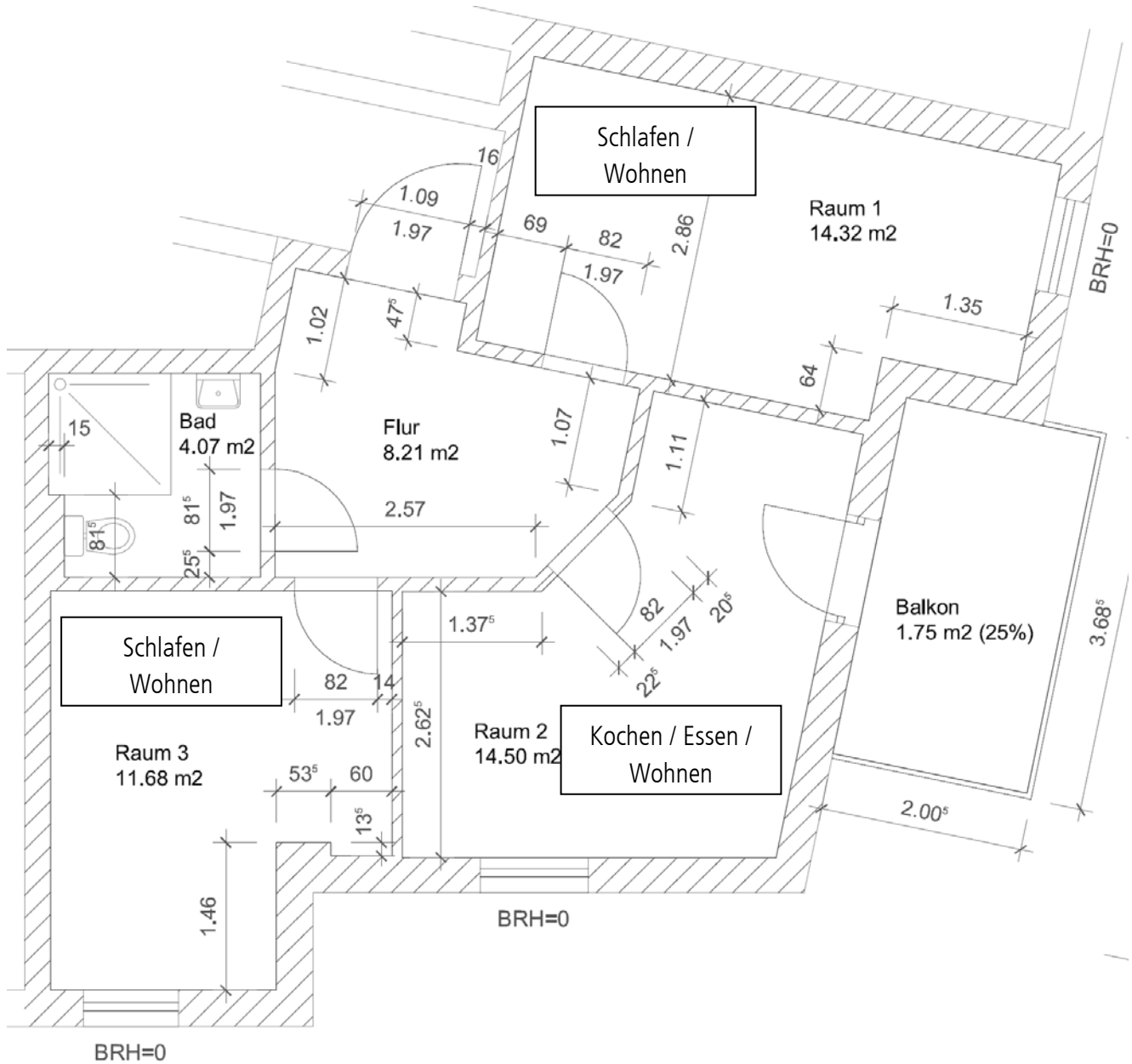



Außenansicht des Gebäudes Goebenstraße / Ecke Graebstraße



**Ansprechpartner** Gertrudis Keller (Teamleiterin)  
**Ambulant** Carl-Bertelsmann-Str. 83  
**Unterstütztes** 33332 Gütersloh  
**Wohnen** Tel. 05241 21185 - 38  
E-Mail: keller@lebenshilfe-gt.de

Gerhard Birth (Bereichsleiter Wohnen)  
Lärchenweg 21  
33428 Harsewinkel  
Tel. 05247 407731  
E-Mail: birth@lebenshilfe-gt.de

**Ansprechpartner** Karl Rustige (Geschäftsführer)  
**Vermietung** Carl-Bertelsmann-Str. 83  
33332 Gütersloh  
Tel. 05241 21185 - 30  
E-Mail: rustige@lebenshilfe-gt.de